



Provincia de La Pampa  
**Ministerio de Educación**

SANTA ROSA, - 6 ABR 2018

VISTO:

El Expediente N° 1296/14, caratulado: "MINISTERIO DE CULTURA Y EDUCACION - DIRECCION GENERAL DE EDUCACION SECUNDARIA Y SUPERIOR - S/ESTRUCTURA ORGANIZATIVA DE COORDINACIONES/ÁREAS DE EDUCACIÓN SECUNDARIA.-"; y

CONSIDERANDO:

Que el artículo 131 de la Ley de Educación Provincial N° 2511 establece que el gobierno y la administración de la educación serán ejercidos por los niveles de conducción: Central, Regional y por las Instituciones Educativas;

Que el nivel de conducción Regional organizó en Zonas y Áreas de Coordinación los diferentes establecimientos educativos dependientes tanto de la Subsecretaría de Educación Técnico Profesional, como de la Dirección General de Educación Secundaria, supervisados por Coordinadores de Área y Secretarios Técnicos, cargos pertenecientes al Nivel Secundario;

Que la Resolución N° 292/14, obrante a fojas 51/61, dejó sin efecto las Resoluciones N° 648/11 y N° 916/11, todas del ex Ministerio de Cultura y Educación, aprobó la estructura organizativa de las Coordinaciones de Área de Educación Secundaria y estableció sus responsabilidades ante las instituciones educativas de Nivel Secundario, de gestión estatal y de gestión privada;

Que la Resolución N° 961/13 del ex Ministerio de Cultura y Educación, estableció que la supervisión pedagógica de las instituciones de Educación Técnico Profesional de gestión estatal o privada, de Nivel Secundario, será realizada por la Subsecretaría de Educación Técnico Profesional, a través de las Coordinaciones de Área de Educación Secundaria;

Que por la Resolución N° 96/17 de este Ministerio, obrante a fojas 135/154, se aprobaron los Modelos Organizativos de los Servicios Educativos de la Modalidad Educación Rural de Nivel Secundario, su implementación y localización con carácter "a término", su dependencia pedagógica y administrativa, la estructura curricular pluriño del Ciclo Básico y Ciclo Orientado, como así también, las funciones del Secretario Técnico y personal docente que se desempeña en dichos Servicios Educativos;

Que el Anexo I de la Resolución mencionada en el párrafo precedente establece la Estructura Organizativa de dicha Modalidad, consignándose las Secretarías Técnicas Zona Norte y Zona Sur;

Que la Dirección General de Educación Secundaria considera pertinente actualizar la organización de las Coordinaciones de Área y la asignación de los establecimientos educativos que corresponden a cada una de ellas, en función de las necesidades de atención que los mismos presentan y de los recursos humanos y materiales disponibles;

Que el artículo 134 de la Ley de Educación Provincial N° 2511 establece que los coordinadores serán responsables de cumplir y hacer cumplir los lineamientos de la política educativa del Estado Provincial en las instituciones

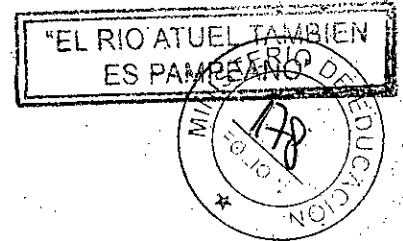

Provincia de La Pampa  
**Ministerio de Educación**

//2.-

que se encuentran bajo su responsabilidad y competencia;

Que la Dirección General de Educación Secundaria realizó la correspondiente previsión presupuestaria mediante la Reestructuración de Cargos N° 238005/17, aprobada a través del Decreto N° 33/17 del Poder Ejecutivo Provincial, obrante a fojas 91/93, para la asignación de un nuevo cargo de Secretario Técnico de Nivel Secundario;

Que a fojas 94/96, la Subsecretaría de Educación Técnico Profesional realizó la correspondiente previsión presupuestaria mediante la Reestructuración de Cargos N° 272566/17, aprobada a través del Decreto N° 2977/17 del Poder Ejecutivo Provincial, para la asignación de un nuevo cargo de Secretario Técnico de Nivel Secundario en la Modalidad;

Que ha tomado intervención la Delegación de Asesoría Letrada de Gobierno actuante en este Ministerio;

Que los artículos 130, 132, incisos a), c), d), i) y k), y 138 de la Ley de Educación Provincial N° 2511 y los artículos 3°, incisos 1) y 10), y 20, incisos 3) y 5), de la Ley de Ministerios N° 2872 facultan el dictado del presente acto administrativo;

POR ELLO:

LA MINISTRA DE EDUCACIÓN  
RESUELVE:

Artículo 1°.- Apruébase la estructura organizativa de las Coordinaciones de Área de Educación Secundaria, dependientes de la Dirección General de Educación Secundaria y de la Subsecretaría de Educación Técnico Profesional, que como Anexo I y II, respectivamente, forman parte integrante de la presente Resolución.-

Artículo 2°.- Establécese que las instituciones y servicios educativos de Nivel Secundario, de gestión estatal, dependientes de la Dirección General de Educación Secundaria y de la Subsecretaría de Educación Técnico Profesional, que se detallan en el Anexo III de la presente Resolución, estarán bajo la responsabilidad y competencia de las Coordinaciones de Área de Educación Secundaria y de las Secretarías Técnicas que para cada caso se indican.-

Artículo 3°.- Establécese que las instituciones educativas de Nivel Secundario, de gestión privada, que se detallan en el Anexo III de la presente Resolución, estarán supervisadas pedagógicamente por las Coordinaciones de Área de Educación Secundaria y Secretarías Técnicas que para cada caso se indican, en concordancia con lo previsto en el Decreto Reglamentario N° 423/11, en lo correspondiente al Título III de la Ley de Educación Provincial N° 2511.-

Artículo 4°.- Déjase sin efecto la Resolución N° 292/14 del ex Ministerio de

//..

"EL RIO ATUEL TAMBIEN  
ES PAMPEANO"

Provincia de La Pampa  
**Ministerio de Educación**

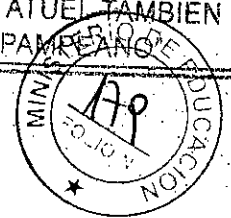

1/3.- Cultura y Educación y toda otra norma que se oponga a la presente.-

Artículo 5º.- Suprímese del Anexo I de la Resolución N° 96/17 de este Ministerio, la estructura organizativa de la Modalidad de Educación Rural para el Nivel Secundario.-

Artículo 6º.- Regístrese, comuníquese, dése al Boletín Oficial, publíquese y pase a las Subsecretarías de Educación, de Coordinación y de Educación Técnico Profesional, a las Direcciones Generales de Personal Docente, de Administración Escolar, de Educación Secundaria y de Planeamiento, Evaluación y Control de Gestión, a la Dirección de Educación de Gestión Privada y al Centro Provincial de Información Educativa de la Subsecretaría de Coordinación, a sus efectos.-

RESOLUCIÓN N° **292** /18.-  
MGI/meb

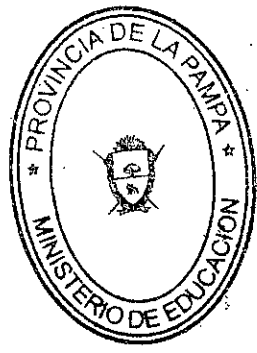

Prof. María Cristina Garello  
MINISTRA DE EDUCACION

ANEXO I

ESTRUCTURA ORGANIZATIVA DE LAS COORDINACIONES DE ZONA - ÁREA DE EDUCACIÓN SECUNDARIA

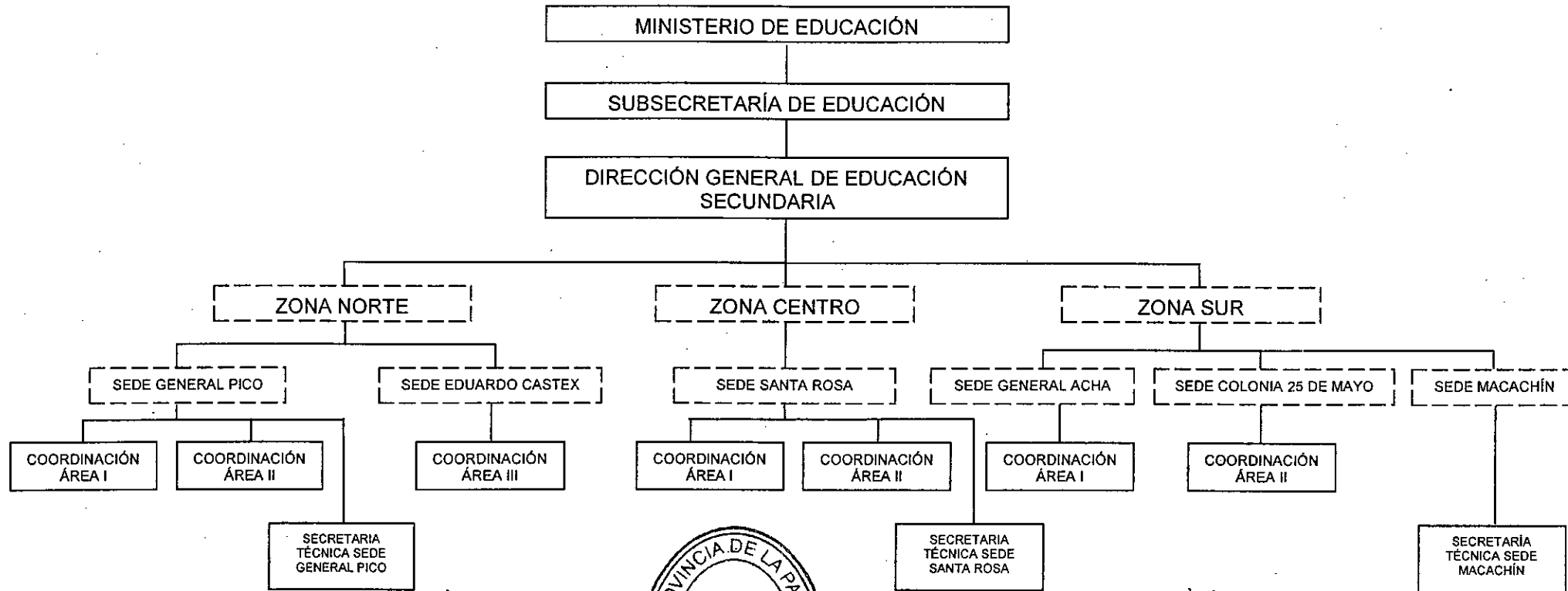

Provincia de La Pampa  
Ministerio de Educación

ANEXO I A LA RESOLUCIÓN N° 292 /18.-

MGI/meb

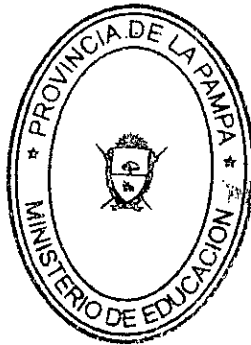

Prof. María Cristina Garelo  
MINISTRA DE EDUCACION

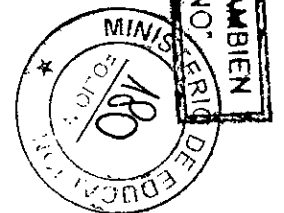

ANEXO II

**ESTRUCTURA ORGANIZATIVA DE LAS COORDINACIONES DE ZONA - ÁREA DE EDUCACIÓN SECUNDARIA**

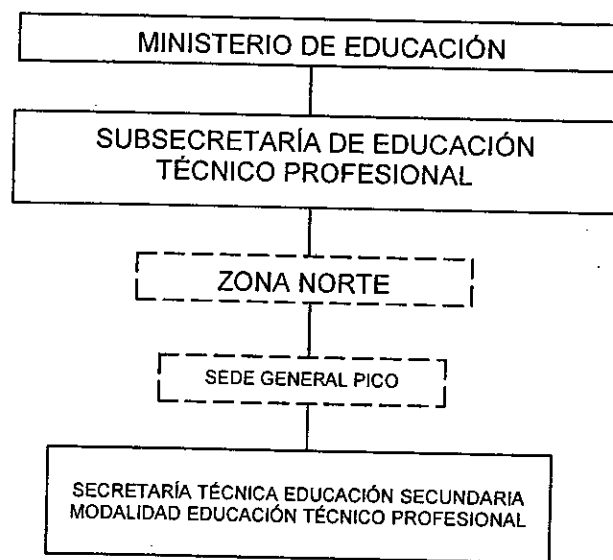

Provincia de La Pampa  
Ministerio de Educación

ANEXO II A LA RESOLUCIÓN Nº

**292**

118.-

MGI/meb

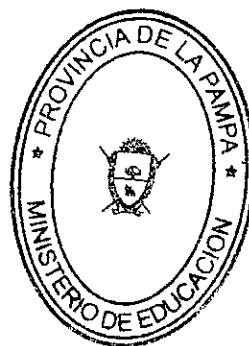

*Prof. María Cristina Garelo*  
MINISTRA DE EDUCACION



“EL RIO ATUEL TAMBIEN  
ES PAMPEANO”

ANEXO III

COORDINACIONES Y SECRETARÍAS TÉCNICAS DE EDUCACIÓN SECUNDARIA

• ZONA CENTRO

Sede: Santa Rosa

COORDINACIÓN ÁREA I			
Localidad	Denominación	Gestión	Modalidad
CARRO QUEMADO	Servicio Educativo C.B.R.I. (funciona en la Escuela N° 159)	Estatal	RURAL
COLONIA EL DESTINO	Servicio Educativo C.B.R.I. (funciona en la Escuela N° 100)	Estatal	RURAL
LUAN TORO	Colegio Secundario "Presidente Juan Domingo Perón"	Estatal	COMÚN
SANTA ROSA	Colegio "Santo Tomás"	Privada	COMÚN
SANTA ROSA	Colegio Secundario "Barrio Aeropuerto"	Estatal	COMÚN
SANTA ROSA	Colegio Secundario "Juan Ricardo Nervi"	Estatal	COMÚN
SANTA ROSA	Colegio Secundario "Marcelino Catrón"	Estatal	COMÚN
SANTA ROSA	Colegio Secundario "Provincia de La Pampa"	Estatal	COMÚN
SANTA ROSA	Colegio Secundario "Tomás Mason"	Estatal	COMÚN

//..

Provincia de La Pampa  
Ministerio de Educación

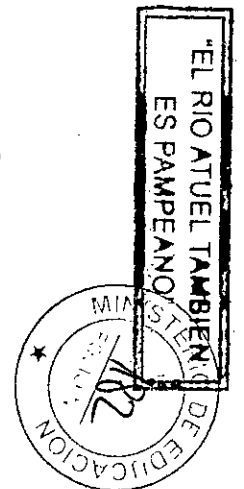

Handwritten marks and initials in the bottom left corner.

112.-

Localidad	Denominación	Gestión	Modalidad
SANTA ROSA	Escuela Adventista "General José de San Martín"	Privada	COMÚN
SANTA ROSA	Instituto "María Auxiliadora"	Privada	COMÚN
TELÉN	Albergue de la Escuela N° 115	Estatad	---
VICTORICA	Colegio Secundario "Félix Romero"	Estatad	COMÚN
VICTORICA	Colegio Secundario "Leuvucó"	Estatad	COMÚN
VICTORICA	Instituto "San Juan Bosco"	Privada	COMÚN
WINIFREDA	Instituto Privado "Cristo Redentor"	Privada	COMÚN
SANTA ROSA	Escuela Agrotécnica de Santa Rosa	Estatad	E.T.P.
SANTA ROSA	Escuela Provincial de Educación Técnica N° 1	Estatad	E.T.P.
SANTA ROSA	Colegio Secundario en la ciudad de Santa Rosa (Barrio 1702 Viviendas)	Estatad	COMÚN
TELÉN	Escuela Provincial de Educación Técnica N° 8	Estatad	E.T.P. - COMÚN
VICTORICA	Escuela Agrotécnica "Florencio Peirone"	Estatad	E.T.P.

//..

Provincia de La Pampa  
Ministerio de Educación

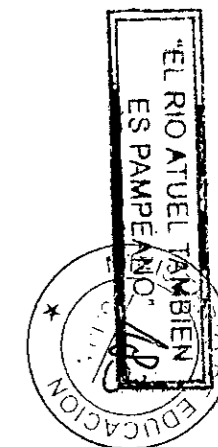

*[Handwritten signature]*

113.-

COORDINACIÓN ÁREA II			
Localidad	Denominación	Gestión	Modalidad
SANTA ROSA	Colegio Secundario "9 de Julio"	Estatal	COMÚN
SANTA ROSA	Colegio Secundario "Capitán General José de San Martín"	Estatal	COMÚN
SANTA ROSA	Colegio Secundario "Ciudad de Santa Rosa"	Estatal	COMÚN
SANTA ROSA	Colegio Secundario "General Manuel Belgrano"	Estatal	COMÚN
SANTA ROSA	Colegio Secundario "Juana Paula Manso"	Estatal	COMÚN
SANTA ROSA	Colegio Secundario "Presidente Arturo Umberto Illia"	Estatal	COMÚN
SANTA ROSA	Colegio Secundario Polivalente de Arte	Estatal	COMÚN
SANTA ROSA	Colegio Universitario "Liceo Informático II"	Privada	COMÚN
SANTA ROSA	Escuela Normal "Clemente José Andrada"	Estatal	COMÚN
SANTA ROSA	Instituto "Domingo Savio"	Privada	COMÚN
TOAY	Colegio Secundario	Estatal	COMÚN
TOAY	Colegio Secundario "Claro en el Monte"	Estatal	COMÚN
TOAY	Instituto Toay de Enseñanza Secundaria	Privada	COMÚN

//..

Provincia de La Pampa  
Ministerio de Educación

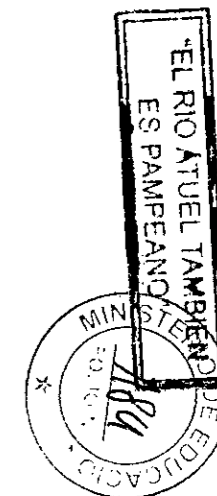



//4.-

SECRETARÍA TÉCNICA			
Localidad	Denominación	Gestión	Modalidad
ANGUIL	Colegio Secundario "Enrique Stieben"	Estatal	COMÚN
CATRILÓ	Colegio Secundario "Médano Cortado"	Estatal	COMÚN
CATRILÓ	Instituto Catriló "Dr. Ernesto López"	Privada	COMÚN
COLONIA INÉS Y CARLOTA	Servicio Educativo C.B.R.I. (funciona en la Escuela N° 87)	Estatal	RURAL
LONQUIMAY	Instituto Privado "Julio Neri Rubio"	Privada	COMÚN
SANTA ROSA	Colegio Secundario "Licenciada Mabel Peralbo"	Estatal	COMÚN
SANTA ROSA	Colegio Secundario "Madre Teresa de Calcuta"	Estatal	COMÚN
SANTA ROSA	Colegio Secundario "Paulo Freire"	Estatal	COMÚN
SANTA ROSA	Anexo al Colegio Secundario "Paulo Freire" Programa de Inclusión Educativa "VOS PODÉS"	Estatal	COMÚN
SANTA ROSA	Colegio Secundario "Profesor Fernando Enrique Araoz"	Estatal	COMÚN
SANTA ROSA	Colegio Secundario "Profesor Julio Alejandro Colombato"	Estatal	COMÚN
SANTA ROSA	Colegio Secundario "República Argentina"	Estatal	COMÚN
SANTA ROSA	Colegio Secundario "Zona Norte"	Estatal	COMÚN
SANTA ROSA	Colegio Secundario "Panguitruz Nger"	Estatal	COMÚN
SANTA ROSA	Colegio Secundario "Edgar Osvaldo Juan Morisoli"	Estatal	COMÚN
SANTA ROSA	Colegio Secundario del Barrio "Santa María de las Pampas"	Estatal	COMÚN
SANTA ROSA	Instituto Pampeano de Enseñanza Media	Privada	COMÚN
TOAY	Anexo del Colegio Secundario "Paulo Freire" Programa de Inclusión Educativa "VOS PODÉS"	Estatal	COMÚN
URIBURU	Colegio Secundario "Profesor Elpidio Oscar Pérez"	Estatal	COMÚN

Provincia de La Pampa  
Ministerio de Educación

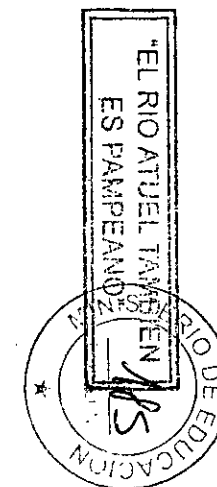

//..

//5.-

• ZONA NORTE

Sede: General Pico

COORDINACIÓN ÁREA I			
Localidad	Denominación	Gestión	Modalidad
CORONEL HILARIO LAGOS	Colegio Secundario "Aguas Buenas"	Estatal	COMÚN
DORILA	Colegio Secundario	Estatal	COMÚN
GENERAL PICO	Colegio Secundario "República de El Salvador"	Estatal	COMÚN
GENERAL PICO	Anexo del Colegio Secundario "República de El Salvador" – Programa de Inclusión Educativa "VOS PODÉS"	Estatal	COMÚN
GENERAL PICO	Colegio Secundario "Ciudad de General Pico"	Estatal	COMÚN
GENERAL PICO	Colegio Secundario "Los Ranqueles"	Estatal	COMÚN
GENERAL PICO	Colegio Secundario "Río Atuel"	Estatal	COMÚN
GENERAL PICO	Colegio Secundario "Profesora Silvia Machicote"	Estatal	COMÚN
GENERAL PICO	Colegio Secundario "Virginia Galletti de Amela"	Estatal	COMÚN
GENERAL PICO	Colegio Secundario en la ciudad de General Pico (Barrio Bicentenario 981 Viviendas)	Estatal	COMÚN
INTENDENTE ALVEAR	Colegio Secundario "Alicia Moreau de Justo"	Estatal	COMÚN
INTENDENTE ALVEAR	Instituto "Heguy de La Sagrada Familia"	Privada	COMÚN
INTENDENTE ALVEAR	Instituto "Nuestra Señora de Luján"	Privada	COMÚN
MIGUEL CANÉ	Colegio Secundario "General Martín Miguel de Güemes"	Estatal	COMÚN
QUEMÚ QUEMÚ	Colegio Secundario "María Ofelia Espósito"	Estatal	COMÚN
QUEMÚ QUEMÚ	Instituto "Amadeo Jacques"	Privada	COMÚN

Provincia de La Pampa  
Ministerio de Educación



Handwritten initials and a signature.

//6.-

//..

<b>COORDINACIÓN ÁREA II</b>			
<b>Localidad</b>	<b>Denominación</b>	<b>Gestión</b>	<b>Modalidad</b>
ALTA ITALIA	Instituto "General José de San Martín"	Privada	COMÚN
BERNARDO LARROUDÉ	Instituto "Bernardo Larroudé"	Privada	COMÚN
GENERAL PICO	Colegio "Santa Inés"	Privada	COMÚN
GENERAL PICO	Colegio Secundario "Don Eduardo de Chapeaurouge"	Estatal	COMÚN
GENERAL PICO	Colegio Secundario "Educadores Pampeanos"	Estatal	COMÚN
GENERAL PICO	Colegio Secundario "Zampieri y Quaglino"	Estatal	COMÚN
GENERAL PICO	Escuela Normal "Provincia de San Luis"	Estatal	COMÚN
GENERAL PICO	Centro Educativo "Los Caldenes"	Privada	COMÚN
GENERAL PICO	Instituto "Nuestra Señora de Luján"	Privada	COMÚN
GENERAL PICO	Instituto "Nuestra Señora"	Privada	COMÚN
GENERAL PICO	Colegio Secundario "Juana Azurduy"	Estatal	COMÚN
REALICÓ	Colegio Secundario "Witralén"	Estatal	COMÚN
REALICÓ	Escuela de Comercio de Realicó	Estatal	COMÚN
REALICÓ	Instituto Parroquial "Sagrada Familia"	Privada	COMÚN
REALICÓ	Centro de Educación Física (C.E.F.)	Estatal	---

//..

Provincia de La Pampa  
**Ministerio de Educación**

"EL RIO ATUEL TAMBIÉN  
 ES PAMPEANO"

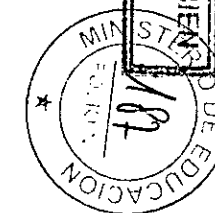

*[Handwritten signature]*

SECRETARÍA TÉCNICA			
Localidad	Denominación	Gestión	Modalidad
ADOLFO VAN PRAET	Servicio Educativo C.B.R.I. (funciona en la Escuela N° 21)	Estatal	RURAL
CEBALLOS	Servicio Educativo C.B.R.I. (funciona en la Escuela N° 47)	Estatal	RURAL
CHAMAICÓ	Servicio Educativo C.B.R.I. (funciona en la Escuela N° 116)	Estatal	RURAL
CONHELLO	Servicio Educativo C.B.R.I. (funciona en la Escuela N° 79)	Estatal	RURAL
FALUCHO	Servicio Educativo C.B.R.I. (funciona en la Escuela N° 51)	Estatal	RURAL
MAISONNAVE	Servicio Educativo C.B.R.I. (funciona en la Escuela N° 28)	Estatal	RURAL
MAURICIO MAYER	Servicio Educativo C.B.R.I. (funciona en la Escuela N° 103)	Estatal	RURAL
METILEO	Servicio Educativo C.B.R.I. (funciona en la Escuela N° 53)	Estatal	RURAL
MONTE NIEVAS	Servicio Educativo C.B.R.I. (funciona en la Escuela N° 43)	Estatal	RURAL
PICHI HUINCA	Servicio Educativo C.B.R.I. (funciona en la Escuela N° 156)	Estatal	RURAL
QUETREQUÉN	Servicio Educativo C.B.R.I. (funciona en la Escuela N° 42)	Estatal	RURAL
SARAH	Servicio Educativo C.B.R.I. (funciona en la Escuela N° 77)	Estatal	RURAL
SPELUZZI	Secundario Rural de Speluzzi (funciona en la Escuela N° 40)	Estatal	RURAL
TREBOLARES	Servicio Educativo C.B.R.I. (funciona en la Escuela N° 122)	Estatal	RURAL
VÉRTIZ	Secundario Rural de Vértiz (funciona en la Escuela N° 41)	Estatal	RURAL

//..

Provincia de La Pampa  
 Ministerio de Educación

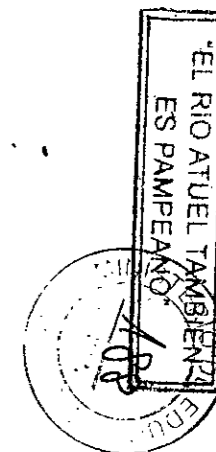

*[Handwritten signature]*

//8.-

SECRETARÍA TÉCNICA EDUCACIÓN SECUNDARIA MODALIDAD EDUCACIÓN TÉCNICO PROFESIONAL			
Localidad	Denominación	Gestión	Modalidad
EDUARDO CASTEX	Escuela Provincial de Educación Técnica Nº 10	Estatal	E.T.P.
GENERAL PICO	Escuela Provincial de Educación Técnica Nº 2	Estatal	E.T.P.
GENERAL PICO	Escuela Provincial de Educación Técnica Nº 3	Estatal	E.T.P.
INTENDENTE ALVEAR	Escuela Provincial de Educación Técnica Nº 7	Estatal	E.T.P.
RANCUL	Instituto Agrotécnico	Privada	E.T.P.
REALICÓ	Escuela Provincial de Educación Técnica Nº 6	Estatal	E.T.P.
REALICÓ	Instituto "Fundación Sociedad Rural Argentina"	Privada	E.T.P.

Sede: Eduardo Castex

COORDINACIÓN ÁREA III			
Localidad	Denominación	Gestión	Modalidad
ARATA	Instituto Agropecuario de Arata	Privada	COMÚN
CALEUFÚ	Instituto "Lucio Victorio Mansilla"	Privada	COMÚN
COLONIA BARÓN	Instituto "José Hernández"	Estatal	COMÚN
EDUARDO CASTEX	Colegio Secundario "Juan Humberto Morán"	Estatal	COMÚN
EDUARDO CASTEX	Colegio Secundario "Licenciado Hugo Peinetti"	Estatal	COMÚN
EDUARDO CASTEX	Colegio Secundario "Manuel Belgrano"	Estatal	COMÚN

//..

Provincia de La Pampa  
Ministerio de Educación

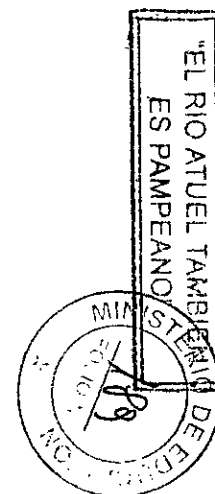

*[Handwritten signature]*

//9.-

Localidad	Denominación	Gestión	Modalidad
EMBAJADOR MARTINI	Colegio Secundario "Santa Teresita"	Estatad	COMÚN
INGENIERO LUIGGI	Colegio Secundario "Héroes de la Patria"	Estatad	COMÚN
INGENIERO LUIGGI	Escuela Provincial de Comercio "Mariano Moreno"	Estatad	COMÚN
LA MARUJA	Colegio Secundario "Modesto Caretto"	Estatad	COMÚN
PARERA	Instituto "República del Perú"	Privada	COMÚN
RANCUL	Colegio Secundario "Élida Salas"	Estatad	COMÚN
TRENEL	Colegio Secundario "Héroes de Malvinas"	Estatad	COMÚN
TRENEL	Instituto "25 de Mayo"	Privada	COMÚN
VILLA MIRASOL	Colegio Secundario "Héroes de Malvinas"	Estatad	COMÚN

- ZONA SUR

Sede: General Acha

COORDINACIÓN ÁREA I			
Localidad	Denominación	Gestión	Modalidad
ATALIVA ROCA	Colegio Secundario "Doctor René Gerónimo Favalaro"	Estatad	COMÚN
BERNASCONI	Instituto "Mariano Moreno"	Privada	COMÚN
COLONIA SANTA MARÍA	Colegio Secundario "Sur Pampeano"	Estatad	COMÚN
COLONIA SANTA TERESA	Servicio Educativo C.B.R.I. (funciona en la Escuela N° 135)	Estatad	RURAL
CUCHILLO-CÓ	Secundario Rural con Itinerancia y Virtualidad de Cuchillo-Có (funciona en la Escuela N° 175)	Estatad	RURAL

Provincia de La Pampa  
Ministerio de Educación

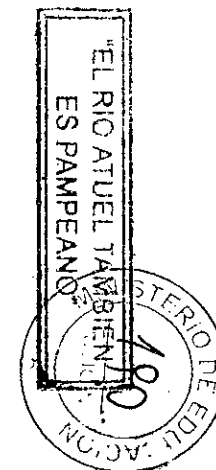

//..

//10.-

Localidad	Denominación	Gestión	Modalidad
GENERAL ACHA	Centro de Educación Física (C.E.F.)	Estatad	---
GENERAL ACHA	Colegio Secundario "Mariano Acha"	Estatad	COMÚN
GENERAL ACHA	Colegio Secundario "Valle Argentino"	Estatad	COMÚN
GENERAL ACHA	Escuela Normal	Estatad	COMÚN
GENERAL ACHA	Escuela Provincial de Educación Técnica Nº 4 "Juan Larrús"	Estatad	E.T.P.
GENERAL ACHA	Escuela Técnico Agropecuaria	Estatad	E.T.P.
GENERAL ACHA	Instituto "La Inmaculada"	Privada	COMÚN
GENERAL ACHA	Residencia Estudiantil Nº 1	Estatad	---
GENERAL SAN MARTÍN	Instituto "José Manuel Estrada"	Privada	COMÚN
GUATRACHÉ	Centro de Educación Física Integral (C.E.F.I.)	Estatad	---
GUATRACHÉ	Colegio Secundario "Olga Cossettini"	Estatad	COMÚN
GUATRACHÉ	Escuela Agrotécnica Guatraché	Estatad	E.T.P.
GUATRACHÉ	Instituto "Juan Bautista Alberdi"	Privada	COMÚN
JACINTO ARAUZ	Escuela Provincial de Educación Técnica Nº 9	Estatad	E.T.P.
JACINTO ARAUZ	Instituto "José Ingenieros"	Privada	COMÚN
LA ADELA	Colegio Secundario "La Adela"	Estatad	COMÚN
QUEHUÉ	Secundario Rural de Quehué (funciona en la Escuela Nº 32)	Estatad	RURAL

Provincia de La Pampa  
Ministerio de Educación

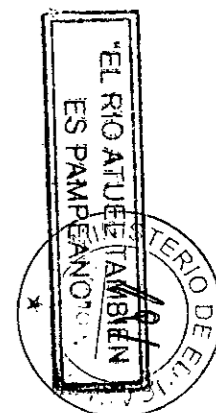

*[Handwritten signature]*

//11.-

Sede: Colonia 25 de Mayo

COORDINACIÓN ÁREA II			
Localidad	Denominación	Gestión	Modalidad
ALGARROBO DEL ÁGUILA	Colegio Secundario "Águilas del Oeste"	Estatal	COMÚN
CASA DE PIEDRA	Secundario Rural de Casa de Piedra (funciona en la Escuela N° 215)	Estatal	RURAL
CHACHARRAMENDI	Secundario Rural de Chacharramendi (funciona en la Escuela N° 176)	Estatal	RURAL
COLONIA 25 DE MAYO	Centro Educativo Polivalente	Estatal	E.T.P. - COMÚN
COLONIA 25 DE MAYO	Colegio Secundario "Maestro Dermidio Cejas"	Estatal	COMÚN
COLONIA CHICA	Servicio Educativo C.B.R.I. (funciona en la Escuela N° 187)	Estatal	RURAL
COLONIA 25 DE MAYO	Colegio Secundario "Profesor José Armando Alfageme"	Estatal	COMÚN
GOBERNADOR DUVAL	Colegio Secundario de Gobernador Duval	Estatal	COMÚN
LA HUMADA	Colegio Secundario	Estatal	COMÚN
LA REFORMA	Secundario Rural de La Reforma (funciona en la Escuela N° 119)	Estatal	RURAL
PUELCHES	Secundario Rural de Puelches (funciona en la Escuela N° 102)	Estatal	RURAL
PUELÉN	Colegio Secundario "Jorge Walter Martínez Almudevar"	Estatal	COMÚN
SANTA ISABEL	Colegio Secundario "El Bardino"	Estatal	COMÚN
SANTA ISABEL	Colegio Secundario "Santa Isabel"	Estatal	COMÚN

Provincia de La Pampa  
Ministerio de Educación



"EL RIO ATUEL TAMBIEN  
ES PAMPEANO DE  
EDUCACION"

//.-



//12.-

Sede: Macachín

SECRETARÍA TÉCNICA			
Localidad	Denominación	Gestión	Modalidad
ALPACHIRI	Instituto Agrotécnico de Alpachiri	Privada	COMÚN
GENERAL CAMPOS	Colegio Secundario "Cruceiro General Belgrano"	Estatal	COMÚN
DOBLAS	Instituto "José Manuel Estrada"	Privada	COMÚN
MACACHÍN	Colegio Secundario "20 de Noviembre"	Estatal	COMÚN
MACACHÍN	Escuela Provincial de Educación Técnica N° 5	Estatal	E.T.P.
MACACHÍN	Instituto "Manuel Belgrano"	Privada	COMÚN
MIGUEL RIGLOS	Instituto "General José de San Martín"	Privada	COMÚN
ROLÓN	Colegio Secundario "Ramón Rodil"	Estatal	COMÚN

Aclaraciones:

- C.B.R.I.: Ciclo Básico Rural con Itinerancia.
- E.T.P.: Educación Técnico Profesional.

ANEXO III A LA RESOLUCIÓN N° **292** /18.-  
MGI/meb/laim



*Prof. María Cristina Garelo*  
MINISTRA DE EDUCACIÓN

Provincia de La Pampa  
Ministerio de Educación

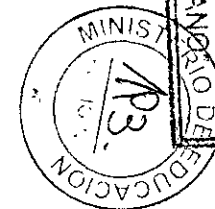

EL RIO ATUEL TAMBIEN  
ES PAMPEANO DE EDUCACION