

Provincia de La Pampa  
Ministerio de Cultura y Educación

SANTA ROSA, 20 MAR 2014

VISTO:

El Expediente N° 1296/14, caratulado: "MINISTERIO DE CULTURA Y EDUCACIÓN - DIRECCIÓN GENERAL DE EDUCACIÓN SECUNDARIA Y SUPERIOR - S/ESTRUCTURA ORGANIZATIVA DE COORDINACIONES/ÁREAS DE EDUCACIÓN SECUNDARIA.-"; y

CONSIDERANDO:

Que el artículo 131 de Ley de Educación Provincial N° 2511 establece que el gobierno y la administración de la educación serán ejercidos por los niveles de conducción: Central, Regional y por las Instituciones Educativas;

Que el nivel de conducción Regional está organizado en Zonas y Áreas de Coordinación de los diferentes establecimientos educativos dependientes tanto de la Subsecretaría de Educación Técnico Profesional, como de la Dirección General de Educación Secundaria y Superior, supervisados por Coordinadores de Área y Secretarios Técnicos, ambos cargos de Nivel Secundario;

Que las Resoluciones N° 648/11 y su modificatoria N° 916/11 de este Ministerio, aprueban la estructura organizativa de las Coordinaciones de Área de Educación Secundaria y establecen sus responsabilidades ante las instituciones educativas de Nivel Secundario, de gestión estatal y de gestión privada;

Que la Resolución N° 961/13 de este Ministerio, establece que la supervisión pedagógica de las instituciones de Educación Técnico Profesional de Gestión Estatal o Privada, de Nivel Secundario, será realizada por la Subsecretaría de Educación Técnico Profesional, a través de las Coordinaciones de Área;

Que la Dirección General de Educación Secundaria y Superior considera pertinente actualizar la organización de las Coordinaciones de Área y la asignación de los establecimientos educativos que corresponden a cada una de ellas, en función de las necesidades de atención que los mismos presentan y de los recursos humanos y materiales disponibles;

Que el artículo 134 de la Ley N° 2511 establece que los coordinadores serán responsables de cumplir y hacer cumplir los lineamientos de la política educativa del Estado Provincial en las instituciones que se encuentran bajo su responsabilidad y competencia;

Que ha tomado intervención la Delegación de Asesoría Letrada de Gobierno actuante en este Ministerio;

Que los artículos 130, 132 incisos a), c), d), i) y j), y 138 de la Ley

//.-

Provincia de La Pampa  
Ministerio de Cultura y Educación

//2.-

Nº 2511 facultan el dictado del presente acto administrativo;

POR ELLO:

LA MINISTRA DE CULTURA Y EDUCACIÓN  
RESUELVE:

Artículo 1º.- Apruébase la estructura organizativa de las Coordinaciones de Área de Educación Secundaria, dependientes de la Dirección General de Educación Secundaria y Superior, que como Anexo I forma parte integrante de la presente Resolución.-

Artículo 2º.- Establécese que las instituciones y servicios educativos de Nivel Secundario, de gestión estatal, dependientes de la Dirección General de Educación Secundaria y Superior, que se detallan en el Anexo II de la presente Resolución, estarán bajo la responsabilidad y competencia de las Coordinaciones de Área que para cada caso se indica.-

Artículo 3º.- Establécese que las instituciones educativas de Nivel Secundario, de gestión estatal, dependientes de la Subsecretaría de Educación Técnico Profesional, que se detallan en el Anexo II de la presente Resolución, estarán supervisadas pedagógicamente por las Coordinaciones de Área que para cada caso se indica, en concordancia con lo previsto en el Decreto Nº 1603/10 y en la Resolución Nº 961/13 de este Ministerio.-

Artículo 4º.- Establécese que las instituciones educativas de Nivel Secundario, de gestión privada, que se detallan en el Anexo II de la presente Resolución, estarán supervisadas pedagógicamente por las Coordinaciones de Área que para cada caso se indica, en concordancia con lo previsto en el Decreto Reglamentario Nº 423/11, en lo correspondiente al Título III de la Ley de Educación Provincial Nº 2511.-

Artículo 5º.- Déjanse sin efecto las Resoluciones Nº 648/11 y 916/11 de este Ministerio y toda otra norma que se oponga a la presente.-

Artículo 6º.- Regístrese, comuníquese, dese al Boletín Oficial, publíquese y pase a las Subsecretarías de Educación, de Coordinación y de Educación Técnico Profesional, a las Direcciones Generales de Personal Docente, de Administración Escolar, de Educación Secundaria y Superior y de Planeamiento, Evaluación y Control de Gestión, a la Dirección de Educación de Gestión Privada y al Centro Provincial de Información Educativa de la Subsecretaría de Coordinación a sus efectos.-

RESOLUCIÓN Nº **0292** /14.-  
MCF/hau.



Lic. JACQUELINE M. EVANGELISTA  
MINISTRA DE CULTURA Y EDUCACION

PROVINCIA DE LA PAMPA

Ministerio de Cultura y Educación

ANEXO I

ESTRUCTURA ORGANIZATIVA DE LAS COORDINACIONES DE ZONA - ÁREA DE EDUCACIÓN SECUNDARIA

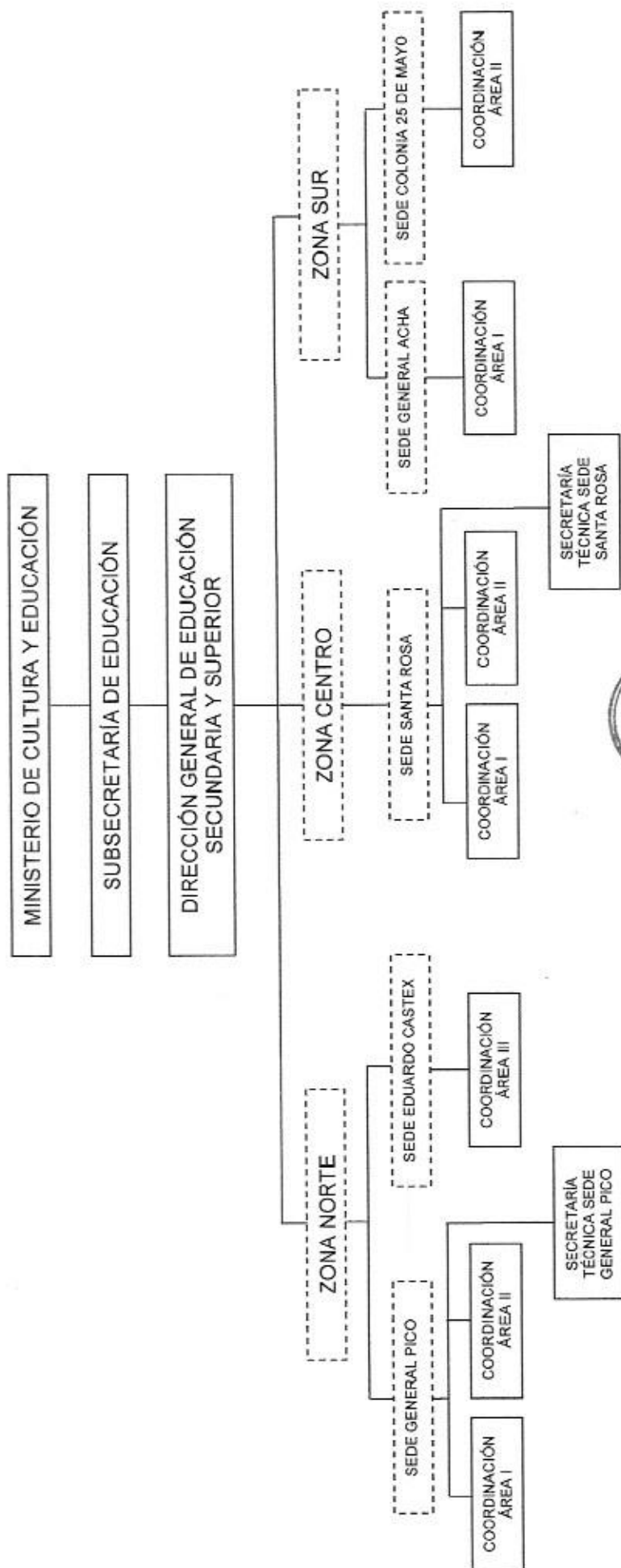

Lic. JACQUELINE M. EVANGELISTA  
MINISTRA DE CULTURA Y EDUCACIÓN

ANEXO I A LA RESOLUCIÓN N° 0292 /14-

MCF/mau.

Provincia de La Pampa  
Ministerio de Cultura y Educación

ANEXO II

Coordinaciones de Área de Educación Secundaria

• ZONA CENTRO

<u>Área I - Sede: Santa Rosa</u>			
Localidad	Denominación	Gestión	Modalidad
LUAN TORO	Colegio Secundario "Presidente Juan Domingo Perón"	Estatal	
COLONIA EL DESTINO	Servicio Educativo -CBRI-(funciona en la Escuela N° 100)	Estatal	
SANTA ROSA	Colegio "Santo Tomás"	Privada	
SANTA ROSA	Colegio Secundario "Barrio Aeropuerto"	Estatal	
SANTA ROSA	Colegio Secundario "Juan Ricardo Nervi"	Estatal	
SANTA ROSA	Colegio Secundario "Marcelino Catrón"	Estatal	
SANTA ROSA	Colegio Secundario "Provincia de La Pampa"	Estatal	
SANTA ROSA	Colegio Secundario "Tomás Mason"	Estatal	
SANTA ROSA	Escuela Adventista "General José de San Martín"	Estatal	
SANTA ROSA	Escuela Agrotécnica de Santa Rosa	Estatal	ETP
SANTA ROSA	Escuela Provincial de Educación Técnica N° 1	Estatal	ETP
SANTA ROSA	Instituto "María Auxiliadora"	Privada	
TELÉN	Albergue de la Escuela N° 115	Estatal	
TELÉN	Escuela Provincial de Educación Técnica N° 8	Estatal	ETP
VICTORICA	Colegio Secundario "Félix Romero"	Estatal	
VICTORICA	Colegio Secundario "Leuvucó"	Estatal	
CARRO QUEMADO	Servicio Educativo -CBRI-(funciona en la Escuela N° 159)	Estatal	
VICTORICA	Escuela Agrotécnica "Florencio Peirone"	Estatal	ETP
VICTORICA	Instituto "San Juan Bosco"	Privada	
WINIFREDA	Instituto Privado "Cristo Redentor"	Privada	

Provincia de La Pampa  
 Ministerio de Cultura y Educación

//2.-

<b>Área II - Sede: Santa Rosa</b>			
<b>Localidad</b>	<b>Denominación</b>	<b>Gestión</b>	<b>Modalidad</b>
DOBLAS	Instituto "José Manuel Estrada"	Privada	
MACACHÍN	Colegio Secundario "20 de Noviembre"	Estatal	
MACACHÍN	Escuela Provincial de Educación Técnica N° 5	Estatal	ETP
MACACHÍN	Instituto "Manuel Belgrano"	Privada	
MIGUEL RIGLOS	Instituto "General José de San Martín"	Privada	
ROLÓN	Colegio Secundario "Ramón Rodil"	Estatal	
SANTA ROSA	Colegio Secundario "9 de Julio"	Estatal	
SANTA ROSA	Colegio Secundario "Capitán General José de San Martín"	Estatal	
SANTA ROSA	Colegio Secundario "Ciudad de Santa Rosa"	Estatal	
SANTA ROSA	Colegio Secundario "General Manuel Belgrano"	Estatal	
SANTA ROSA	Colegio Secundario "Juana Paula Manso"	Estatal	
SANTA ROSA	Colegio Secundario "Presidente Arturo Umberto Illia"	Estatal	
SANTA ROSA	Colegio Secundario Polivalente de Arte	Estatal	
SANTA ROSA	Colegio Universitario "Liceo Informático II"	Privada	
SANTA ROSA	Escuela Normal "Clemente José Andrada"	Estatal	
SANTA ROSA	Instituto "Domingo Savio"	Privada	
TOAY	Colegio Secundario	Estatal	
TOAY	Colegio Secundario (Ex Unidad Educativa N° 28)	Estatal	
TOAY	Instituto Toay de Enseñanza Secundaria	Privada	

<b>Secretaría Técnica - Sede: Santa Rosa</b>			
<b>Localidad</b>	<b>Denominación</b>	<b>Gestión</b>	<b>Modalidad</b>
ANGUIL	Colegio Secundario "Enrique Stieben"	Estatal	
COLONIA INÉS Y CARLOTA	Servicio Educativo -CBRI-(funciona en la Escuela N° 87)	Estatal	

//.-

**PROVINCIA DE LA PAMPA**

**Ministerio de Cultura y Educación**

//3.-

CATRILÓ	Colegio Secundario "Médano Cortado"	Estatal	
CATRILÓ	Instituto "Catriló"	Privada	
LONQUIMAY	Instituto Privado "Julio Neri Rubio"	Privada	
SANTA ROSA	Colegio Secundario "Licenciada Mabel Peralbo"	Estatal	
SANTA ROSA	Colegio Secundario "Madre Teresa de Calcuta"	Estatal	
SANTA ROSA	Colegio Secundario "Paulo Freire"	Estatal	
SANTA ROSA	Colegio Secundario "Profesor Fernando Enrique Araoz"	Estatal	
SANTA ROSA	Colegio Secundario "Profesor Julio Alejandro Colombato"	Estatal	
SANTA ROSA	Colegio Secundario "República Argentina"	Estatal	
SANTA ROSA	Colegio Secundario "Zona Norte"	Estatal	
SANTA ROSA	Colegio Secundario (Ex Unidad Educativa N° 1)	Estatal	
SANTA ROSA	Colegio Secundario (Ex Unidad Educativa N° 7)	Estatal	
SANTA ROSA	Colegio Secundario del Barrio Santa María de las Pampas	Estatal	
SANTA ROSA	Instituto Pampeano de Enseñanza Media	Privada	
URIBURU	Colegio Secundario "Profesor Elpidio Oscar Pérez"	Estatal	

• **ZONA NORTE**

<b>Área I - Sede: General Pico</b>			
<b>Localidad</b>	<b>Denominación</b>	<b>Gestión</b>	<b>Modalidad</b>
COLONIA BARÓN	Instituto "José Hernández"	Privada	
CORONEL HILARIO LAGOS	Colegio Secundario "Aguas Buenas"	Estatal	
ADOLFO VAN PRAET	Servicio Educativo -CBRI-(funciona en la Escuela N° 21)	Estatal	
DORILA	Servicio Educativo -SR-(funciona en la Escuela N° 49)	Estatal	
GENERAL PICO	Colegio Secundario "Ciudad de General Pico"	Estatal	
VÉRTIZ	Servicio Educativo -CBRI-(funciona en la Escuela N° 41)	Estatal	
GENERAL PICO	Colegio Secundario "Los Ranqueles"	Estatal	
GENERAL PICO	Colegio Secundario (Ex Unidad Educativa N° 16)	Estatal	

//.-

Provincia de La Pampa  
Ministerio de Cultura y Educación

//4.-

GENERAL PICO	Colegio Secundario "Profesora Silvia Machicote"	Estatal	
TREBOLARES	Servicio Educativo -CBRI-(funciona en la Escuela N° 122)	Estatal	
GENERAL PICO	Colegio Secundario "Virginia Galletti de Amela"	Estatal	
INTENDENTE ALVEAR	Colegio Secundario "Alicia Moreau de Justo"	Estatal	
SARAH	Servicio Educativo -CBRI-(funciona en la Escuela N° 77)	Estatal	
INTENDENTE ALVEAR	Escuela Provincial de Educación Técnica N° 7	Estatal	ETP
CEBALLOS	Servicio Educativo -CBRI-(funciona en la Escuela N° 47)	Estatal	
INTENDENTE ALVEAR	Instituto "Heguy de La Sagrada Familia"	Privada	
INTENDENTE ALVEAR	Instituto "Nuestra Señora de Luján"	Privada	
MIGUEL CANÉ	Colegio Secundario "General Martín Miguel de Güemes"	Estatal	
QUEMÚ - QUEMÚ	Colegio Secundario "María Ofelia Espósito"	Estatal	
QUEMÚ - QUEMÚ	Instituto "Amadeo Jacques"	Privada	
VILLA MIRASOL	Colegio Secundario "Héroes de Malvinas"	Estatal	
MAURICIO MAYER	Servicio Educativo -CBRI-(funciona en la Escuela N° 103)	Estatal	

**Área II - Sede: General Pico**

Localidad	Denominación	Gestión	Modalidad
ALTA ITALIA	Instituto "General José de San Martín"	Privada	
BERNARDO LARROUDÉ	Instituto "Bernardo Larroudé"	Privada	
GENERAL PICO	Colegio "Santa Inés"	Privada	
GENERAL PICO	Colegio Secundario "Don Eduardo de Chapeaurouge"	Estatal	
GENERAL PICO	Colegio Secundario "Educadores Pampeanos"	Estatal	
METILEO	Servicio Educativo -CBRI-(funciona en la Escuela N° 53)	Estatal	
GENERAL PICO	Colegio Secundario "Zampieri y Quaglini"	Estatal	
GENERAL PICO	Escuela Normal "Provincia de San Luis"	Estatal	

//.-

Provincia de La Pampa  
Ministerio de Cultura y Educación

//5.-

GENERAL PICO	Centro Educativo Los Caldenes	Privada	
GENERAL PICO	Instituto "Nuestra Señora de Luján"	Privada	
GENERAL PICO	Instituto "Nuestra Señora"	Privada	
REALICÓ	Colegio Secundario "Witrallen"	Estatal	
FALUCHO	Servicio Educativo -CBRI-(funciona en la Escuela N° 51)	Estatal	
REALICÓ	Escuela de Comercio de Realicó	Estatal	
MAISONAVE	Servicio Educativo -CBRI-(funciona en la Escuela N° 18)	Estatal	
REALICÓ	Escuela Provincial de Educación Técnica N° 6	Estatal	ETP
REALICÓ	Instituto "Fundación Sociedad Rural Argentina"	Privada	ETP
REALICÓ	Instituto Parroquial "Sagrada Familia"	Privada	

**Área III - Sede: Eduardo Castex**

Localidad	Denominación	Gestión	Modalidad
ARATA	Instituto Agropecuario de Arata	Privada	
CALEUFÚ	Instituto "Lucio Victorio Mansilla"	Privada	
EDUARDO CASTEX	Centro Provincial de Formación Profesional N° 1	Estatal	ETP
EDUARDO CASTEX	Colegio Secundario "Juan Humberto Morán"	Estatal	
CONHELLO	Servicio Educativo -CBRI-(funciona en la Escuela N° 79)	Estatal	
EDUARDO CASTEX	Colegio Secundario "Licenciado Hugo Peinetti"	Estatal	
MONTE NIEVAS	Servicio Educativo -CBRI-(funciona en la Escuela N° 43)	Estatal	
EDUARDO CASTEX	Colegio Secundario "Manuel Belgrano"	Estatal	
EMBAJADOR MARTINI	Colegio Secundario "Santa Teresita"	Estatal	
INGENIERO LUIGGI	Colegio Secundario "Héroes de la Patria"	Estatal	
INGENIERO LUIGGI	Escuela Provincial de Comercio "Mariano Moreno"	Estatal	
LA MARUJA	Colegio Secundario "Modesto Caretto"	Estatal	
PICHI HUINCA	Servicio Educativo -CBRI-(funciona en la Escuela N° 156)	Estatal	
PARERA	Instituto "República del Perú"	Privada	

//.-



Provincia de La Pampa  
 Ministerio de Cultura y Educación

//6.-

RANCUL	Colegio Secundario "Elida Salas"	Estatal	
CHAMAICÓ	Servicio Educativo -CBRI-(funciona en la Escuela N° 116)	Estatal	
QUETREQUÉN	Servicio Educativo -CBRI-(funciona en la Escuela N° 42)	Estatal	
RANCUL	Instituto Agrotécnico	Privada	ETP
TRENEL	Colegio Secundario "Héroes de Malvinas"	Estatal	
LOS HORNOS - ARATA	Servicio Educativo -CBRI-(funciona en la Escuela N° 136)	Estatal	
TRENEL	Instituto "25 de Mayo"	Privada	

**Secretaría Técnica - Sede: General Pico**

Localidad	Denominación	Gestión	Modalidad
GENERAL PICO	Colegio Secundario "Juana Azurduy"	Estatal	
GENERAL PICO	Colegio Secundario "República de El Salvador"	Estatal	
GENERAL PICO	Escuela Provincial de Educación Técnica N° 2	Estatal	ETP
GENERAL PICO	Escuela Provincial de Educación Técnica N° 3	Estatal	ETP
SPELUZZI	Servicio Educativo -CBRI-(funciona en la Escuela N° 40)	Estatal	

• **ZONA SUR**

**Área I - Sede: General Acha**

Localidad	Denominación	Gestión	Modalidad
ALPACHIRI	Instituto Agrotécnico de Alpachiri	Privada	
ATALIVA ROCA	Colegio Secundario "Doctor René Gerónimo Favaloro"	Estatal	
BERNASCONI	Instituto "Mariano Moreno"	Privada	
COLONIA SANTA MARIA	Colegio Secundario de Colonia Santa María	Estatal	
CUCHILLO-CÓ	Servicio Educativo -SRI-(funciona en la Escuela N° 175)	Estatal	
GENERAL ACHA	Centro de Educación Física (CEF)	Estatal	
GENERAL ACHA	Colegio Secundario "Mariano Acha"	Estatal	

//.-

Provincia de La Pampa  
Ministerio de Cultura y Educación

117.-

GENERAL ACHA	Colegio Secundario "Valle Argentino"	Estatal	
GENERAL ACHA	Escuela Normal	Estatal	
GENERAL ACHA	Escuela Provincial de Educación Técnica N° 4 "Juan Larrús"	Estatal	ETP
GENERAL ACHA	Escuela Técnico Agropecuaria	Estatal	ETP
QUEHUE	Servicio Educativo -CBRI-(funciona en la Escuela N° 32)	Estatal	
GENERAL ACHA	Instituto "La Inmaculada"	Privada	
GENERAL ACHA	Residencia Estudiantil N° 1	Estatal	
GENERAL CAMPOS	Colegio Secundario "Cruceiro General Belgrano"	Estatal	
GENERAL SAN MARTÍN	Instituto "José Manuel Estrada"	Privada	
GUATRACHÉ	Centro de Educación Física Integral (CEFI)	Estatal	
GUATRACHÉ	Colegio Secundario "Olga Cossettini"	Estatal	
GUATRACHÉ	Escuela Agrotécnica Guatraché	Estatal	ETP
COLONIA SANTA TERESA	Servicio Educativo -CBRI-(funciona en la Escuela N° 135)	Estatal	
GUATRACHÉ	Instituto "Juan Bautista Alberdi"	Privada	
JACINTO ARAUZ	Escuela Provincial de Educación Técnica N° 9	Estatal	ETP
JACINTO ARAUZ	Instituto "José Ingenieros"	Privada	
LA ADELA	Colegio Secundario "La Adela"	Estatal	

**Área II - Sede: Colonia 25 de Mayo**

Localidad	Denominación	Gestión	Modalidad
CASA DE PIEDRA	Servicio Educativo -SRA- (funciona en la Escuela N° 215)	Estatal	
CHACHARRAMENDI	Servicio Educativo -SRA-(funciona en la Escuela N° 176)	Estatal	
COLONIA 25 DE MAYO	Centro Educativo Polivalente	Estatal	ETP
COLONIA 25 DE MAYO	Colegio Secundario "Maestro Dermidio Cejas"	Estatal	
COLONIA CHICA	Servicio Educativo -CBRI-(funciona en la Escuela N° 187)	Estatal	
COLONIA 25 DE MAYO	Colegio Secundario "Profesor José Armando Alfageme"	Estatal	
GOBERNADOR DUVAL	Colegio Secundario de Gobernador Duval	Estatal	

11.-

PROVINCIA DE LA PAMPA

Ministerio de Cultura y Educación

//8.-

LA HUMADA	Colegio Secundario	Estatal	
LA REFORMA	Servicio Educativo -SRA-(funciona en la Escuela N° 119)	Estatal	
PUELCHES	Servicio Educativo -SRA-(funciona en la Escuela N° 102)	Estatal	
PUELÉN	Colegio Secundario Puelén	Estatal	
SANTA ISABEL	Colegio Secundario "El Bardino"	Estatal	
SANTA ISABEL	Colegio Secundario Santa Isabel	Estatal	

Aclaraciones:

- CBRI: Ciclo Básico Rural con Itinerancia.
- SRA: Secundario Rural con Alternancia.
- SRI: Secundario Rural con Itinerancia.
- SR: Secundario Rural.
- ETP: Educación Técnico Profesional.

ANEXO II A LA RESOLUCIÓN N° 0292 /14.-  
MCF/ha.-



Lic. JACQUELINE M. EVANGELISTA  
MINISTRA DE CULTURA Y EDUCACION