

"NO a Portezuelo en
manos de Mendoza"

"EL RIO ATUEL TAMBIEN
ES PAMPEANO"

*S.E.
Secundaria*

Provincia de La Pampa
Ministerio de Educación

SANTA ROSA, 18 MAY 2021

VISTO:

El Expediente N° 1296/14, caratulado: "MINISTERIO DE CULTURA Y EDUCACION - DIRECCION GENERAL DE EDUCACION SECUNDARIA Y SUPERIOR - S/ESTRUCTURA ORGANIZATIVA DE COORDINACIONES/ÁREAS DE EDUCACIÓN SECUNDARIA.-"; y

CONSIDERANDO:

Que el artículo 131 de la Ley de Educación Provincial N° 2511 establece que el gobierno y la administración de la educación serán ejercidos por los niveles de conducción: Central, Regional y por las Instituciones Educativas;

Que el nivel de conducción Regional organizó en Zonas y Áreas de Coordinación los diferentes establecimientos educativos dependientes tanto de la Subsecretaría de Educación Técnico Profesional, como de la Dirección General de Educación Secundaria, supervisados por Coordinadores/as de Área y Secretarios/as Técnicos/as, cargos pertenecientes al Nivel Secundario;

Que el artículo 134 de la Ley de Educación Provincial N° 2511 establece que los coordinadores serán responsables de cumplir y hacer cumplir los lineamientos de la política educativa del Estado Provincial en las instituciones que se encuentran bajo su responsabilidad y competencia;

Que teniendo como marco el artículo citado de la Ley de Educación Provincial N° 2511, mediante la Resolución N° 830/20 de este Ministerio, se definieron las funciones de los/las coordinadores/as de área de los distintos niveles y modalidades del sistema educativo jurisdiccional;

Que la Resolución N° 961/13 del ex Ministerio de Cultura y Educación, estableció que la supervisión pedagógica de las instituciones de Educación Técnico Profesional de gestión estatal o privada, de Nivel Secundario, será realizada por la Subsecretaría de Educación Técnico Profesional, a través de las Coordinaciones de Área de Educación Secundaria;

Que por la Resolución N° 96/17 de este Ministerio, obrante a fojas 135/154, se aprobaron los Modelos Organizativos de los Servicios Educativos de la Modalidad Educación Rural de Nivel Secundario, su implementación y localización con carácter "a término", su dependencia pedagógica y administrativa, la estructura curricular pluri año del Ciclo Básico y Ciclo Orientado, como así también, las funciones del Secretario Técnico y personal docente que se desempeña en dichos Servicios Educativos;

Que mediante la Resolución N° 292/18 de este Ministerio, obrante a fojas 177/193, se aprobó la estructura organizativa de las Coordinaciones de Área de Educación Secundaria;

Que mediante la Resolución N° 163/20 de este Ministerio, se definió la reorganización de los Centros de Educación Física de las localidades de Realicó y General Acha y del Centro de Educación Física Integral de la localidad de Guatraché, como servicios complementarios de colegios secundarios;

Que a fojas 266/267, obra Nota Conjunta N° 0319/21, mediante la cual la Subsecretaría de Educación Técnico Profesional, la Dirección de Educación de Gestión

B
CK
#118

"NO a Portezuelo en
manos de Mendoza"

"EL RIO ATUEL TAMBIEN
ES PAMPEANO"

Provincia de La Pampa
Ministerio de Educación

//2.-

Privada y la Dirección General de Educación Secundaria consideran que es necesario efectuar modificaciones a fin de actualizar la organización de las Coordinaciones de Área y la asignación de los establecimientos educativos, optimizando los recursos humanos y materiales, mejorar la supervisión y acompañamiento pedagógico a las instituciones educativas y lograr una distribución atendiendo a criterios de ecuanimidad y condiciones territoriales de las instituciones a cargo;

Que ha tomado intervención la Delegación de Asesoría Letrada de Gobierno actuante en este Ministerio;

Que los artículos 130, 132, incisos a), c), d), i) y k), y 138 de la Ley de Educación Provincial N° 2511, los artículos 4°, incisos 1) y 10), y 22, incisos 3) y 5), de la Ley de Ministerios y Secretarías N° 3170, facultan el dictado del presente acto administrativo;

POR ELLO:

**EL MINISTRO DE EDUCACIÓN
RESUELVE:**

Artículo 1°.- Apruébase la estructura organizativa de las Coordinaciones de Área de Educación Secundaria, dependientes de la Dirección General de Educación Secundaria y de la Subsecretaría de Educación Técnico Profesional, que como Anexo I forma parte integrante de la presente Resolución.-

Artículo 2°.- Establécese que las instituciones y servicios educativos de Nivel Secundario, de gestión estatal, dependientes de la Dirección General de Educación Secundaria y de la Subsecretaría de Educación Técnico Profesional, que se detallan en el Anexo II de la presente Resolución, estarán bajo la responsabilidad y competencia de las Coordinaciones de Área de Educación Secundaria y de las Secretarías Técnicas que para cada caso se indican.-

Artículo 3°.- Establécese que las instituciones educativas de Nivel Secundario, de gestión privada, que se detallan en el Anexo II de la presente Resolución, estarán supervisadas pedagógicamente por las Coordinaciones de Área de Educación Secundaria y Secretarías Técnicas que para cada caso se indican, en concordancia con lo previsto en el Decreto Reglamentario N° 423/11, en lo correspondiente al Título III de la Ley de Educación Provincial N° 2511.-

Artículo 4°.- Déjase sin efecto la Resolución N° 292/18 de este Ministerio y toda otra norma que se oponga a la presente.-

Artículo 5°.- Regístrese, comuníquese, dése al Boletín Oficial, publíquese y pase a las Subsecretarías de Educación y de Educación Técnico Profesional, a las Direcciones Generales de Personal Docente, de Administración Escolar, de Educación Primaria de Educación Secundaria y de Planeamiento, a la Dirección de Educación de Gestión Privada y a la Biblioteca Pedagógica de la Dirección General de Planeamiento, a sus efectos.-

RESOLUCIÓN N° 0372 /21-

MGM/mrb/mau



PABLO DANIEL MACCIONE
MINISTRO DE EDUCACIÓN

"NO a Portezuelo en
manos de Mendoza"

ANEXO I

ESTRUCTURA ORGANIZATIVA DE LAS COORDINACIONES DE ÁREA DE EDUCACIÓN SECUNDARIA

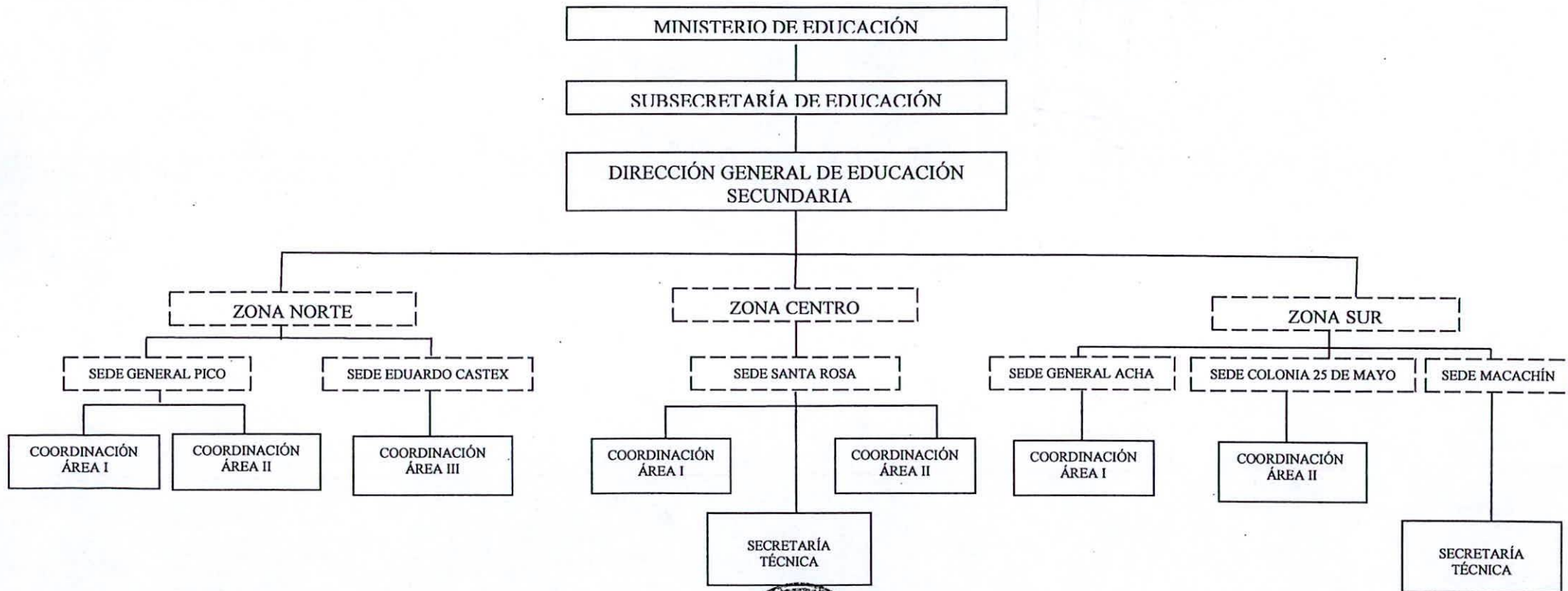

Provincia de La Pampa
Ministerio de Educación

ANEXO I A LA RESOLUCIÓN N° 0372 /21.-
MGM/mrb/mau



Lic. PABLO DANIEL MACCIONE
MINISTRO DE EDUCACIÓN

"EL RIO ATUEL TAMBIEN
ES PAMPEANO"

"NO a Portezuelo en
manos de Mendoza"

ANEXO II

COORDINACIONES Y SECRETARÍAS TÉCNICAS DE EDUCACIÓN SECUNDARIA

• **ZONA CENTRO**

Sede: Santa Rosa

COORDINACIÓN ÁREA I ZONA CENTRO			
Localidad	Denominación	Gestión	Modalidad
LUAN TORO	Colegio Secundario "Presidente Juan Domingo Perón"	Estatal	COMÚN
SANTA ROSA	Colegio "Santo Tomás"	Privada	COMÚN
SANTA ROSA	Colegio Secundario "Barrio Aeropuerto"	Estatal	COMÚN
SANTA ROSA	Colegio Secundario "Juan Ricardo Nervi"	Estatal	COMÚN
SANTA ROSA	Colegio Secundario "Marcelino Catrón"	Estatal	COMÚN
SANTA ROSA	Colegio Secundario "Provincia de La Pampa"	Estatal	COMÚN
SANTA ROSA	Escuela Adventista "General José de San Martín"	Privada	COMÚN
SANTA ROSA	Instituto "María Auxiliadora"	Privada	COMÚN
VICTORICA	Colegio Secundario "Félix Romero"	Estatal	COMÚN
VICTORICA	Colegio Secundario "Leuvucó"	Estatal	COMÚN
CARRO QUEMADO	Servicio Educativo C.B.R.I del Colegio Secundario Leuvucó (funciona en la Escuela N° 159)	Estatal	RURAL
VICTORICA	Instituto "San Juan Bosco"	Privada	COMÚN
WINIFREDA	Colegio Secundario Winifreda	Estatal	COMÚN

//..

Provincia de La Pampa
Ministerio de Educación

"EL RIO ATUEL TAMBIEN
ES PAMPEANO"

"NO a Portezuelo en
manos de Mendoza"

//2.-

Localidad	Denominación	Gestión	Modalidad
COLONIA EL DESTINO	Servicio Educativo C.B.R.I. del Colegio Secundario Winifreda (funciona en Escuela N° 100)	Estatal	RURAL
SANTA ROSA	Escuela Agrotécnica de Santa Rosa	Estatal	E.T.P.
SANTA ROSA	Escuela Provincial de Educación Técnica N° 1	Estatal	E.T.P.
TELÉN	Escuela Provincial de Educación Técnica N° 8	Estatal	E.T.P. - COMÚN
TELÉN	Residencia Estudiantil N° 6	Estatal	---
VICTORICA	Escuela Agrotécnica "Florencio Peirone"	Estatal	E.T.P.

Provincia de La Pampa
Ministerio de Educación

//..

"EL RIO ATUEL TAMBIEN
ES PAMPEANO"

//3.-

"NO a Portezuelo en
manos de Mendoza"

COORDINACIÓN ÁREA II ZONA CENTRO			
Localidad	Denominación	Gestión	Modalidad
SANTA ROSA	Colegio Secundario "9 de Julio"	Estatal	COMÚN
SANTA ROSA	Colegio Secundario "Capitán General José de San Martín"	Estatal	COMÚN
SANTA ROSA	Colegio Secundario "Ciudad de Santa Rosa"	Estatal	COMÚN
SANTA ROSA	Colegio Secundario "General Manuel Belgrano"	Estatal	COMÚN
SANTA ROSA	Colegio Secundario "Juana Paula Manso"	Estatal	COMÚN
SANTA ROSA	Colegio Secundario "Presidente Arturo Umberto Illia"	Estatal	COMÚN
SANTA ROSA	Colegio Secundario "Polivalente de Arte"	Estatal	COMÚN
SANTA ROSA	Colegio Universitario "Liceo Informático II"	Privada	COMÚN
SANTA ROSA	Escuela Normal "Clemente José Andrada"	Estatal	COMÚN
SANTA ROSA	Instituto "Domingo Savio"	Privada	COMÚN
TOAY	Colegio Secundario	Estatal	COMÚN
TOAY	Colegio Secundario "Claro en el Monte"	Estatal	COMÚN
TOAY	Instituto Toay de Enseñanza Secundaria	Privada	COMÚN
SANTA ROSA	Colegio Secundario "Tomás Mason"	Estatal	COMÚN
SANTA ROSA	Instituto Visión Tecnológica	Privada	COMÚN
SANTA ROSA	Colegio Secundario "Profesor Julio Alejandro Colombato"	Estatal	COMÚN
SANTA ROSA	Colegio Secundario "Profesor Fernando Enrique Araoz"	Estatal	COMÚN

//..

Provincia de La Pampa
Ministerio de Educación

"EL RIO ATUEL TAMBIEN
ES PAMPEANO"

//4.-

SECRETARÍA TÉCNICA			
Localidad	Denominación	Gestión	Modalidad
ANGUIL	Colegio Secundario "Enrique Stieben"	Estatal	COMÚN
COLONIA INÉS Y CARLOTA	Servicio Educativo C.B.R.I. del Colegio Secundario "Enrique Stieben" (funciona en Escuela N° 87)	Estatal	RURAL
CATRILÓ	Colegio Secundario "Médano Cortado"	Estatal	COMÚN
CATRILÓ	Instituto Catriló "Dr. Ernesto López"	Privada	COMÚN
LONQUIMAY	Instituto "Julio Neri Rubio"	Privada	COMÚN
SANTA ROSA	Colegio Secundario "Licenciada Mabel Peralbo"	Estatal	COMÚN
SANTA ROSA	Colegio Secundario "Madre Teresa de Calcuta"	Estatal	COMÚN
SANTA ROSA	Colegio Secundario "Paulo Freire"	Estatal	COMÚN
SANTA ROSA	Anexo al Colegio Secundario "Paulo Freire" Programa de Inclusión Educativa "VOS PODÉS"	Estatal	COMÚN
TOAY	Anexo del Colegio Secundario "Paulo Freire" Programa de Inclusión Educativa "VOS PODÉS"	Estatal	COMÚN
SANTA ROSA	Colegio Secundario "República Argentina"	Estatal	COMÚN
SANTA ROSA	Colegio Secundario "Zona Norte"	Estatal	COMÚN
SANTA ROSA	Colegio Secundario "Panguitruz Nger"	Estatal	COMÚN
SANTA ROSA	Colegio Secundario "Edgar Osvaldo Juan Morisoli"	Estatal	COMÚN
SANTA ROSA	Colegio Secundario del Barrio Santa María de las Pampas"	Estatal	COMÚN
SANTA ROSA	Instituto Pampeano de Enseñanza Media	Privada	COMÚN
URIBURU	Colegio Secundario "Profesor Elpidio Oscar Pérez"	Estatal	COMÚN

Handwritten signatures and initials, including a large signature that appears to be "C. O." and other scribbles.

//..

Provincia de La Pampa
Ministerio de Educación

"NO a Portezuelo en manos de la Pandora"

"EL RIO ATUEL TAMBIEN ES PAMPEANO"

"NO a Portezuelo en
manos de Mendoza"

//5.-

- ZONA NORTE

Sede: General Pico

COORDINACIÓN ÁREA I ZONA NORTE			
Localidad	Denominación	Gestión	Modalidad
CORONEL HILARIO LAGOS	Colegio Secundario "Aguas Buenas"	Estatad	COMÚN
ADOLFO VAN PRAET	Servicio Educativo C.B.R.I. del Colegio Secundario "Aguas Buenas" (funciona en Escuela N.º 21)	Estatad	RURAL
DORILA	Colegio Secundario "Dorila"	Estatad	COMÚN
GENERAL PICO	Colegio Secundario "República de El Salvador"	Estatad	COMÚN
GENERAL PICO	Anexo del Colegio Secundario "República de El Salvador"– Programa de Inclusión Educativa "VOS PODÉS"	Estatad	COMÚN
GENERAL PICO	Colegio Secundario "Ciudad de General Pico"	Estatad	COMÚN
GENERAL PICO	Colegio Secundario "Los Ranqueles"	Estatad	COMÚN
GENERAL PICO	Colegio Secundario "Río Atuel"	Estatad	COMÚN
GENERAL PICO	Colegio Secundario "Profesora Silvia Machicote"	Estatad	COMÚN
TREBOLARES	Servicio Educativo C.B.R.I. del Colegio Secundario "Profesora Silvia Machicote" (funciona en Escuela Nº 122)	Estatad	RURAL
GENERAL PICO	Colegio Secundario "Virginia Galletti de Amela"	Estatad	COMÚN
INTENDENTE ALVEAR	Colegio Secundario "Alicia Moreau de Justo"	Estatad	COMÚN
INTENDENTE ALVEAR	Instituto "Heguy de La Sagrada Familia"	Privada	COMÚN
INTENDENTE ALVEAR	Instituto "Nuestra Señora de Luján"	Privada	COMÚN

Provincia de La Pampa
Ministerio de Educación

"EL RIO ATUEL TAMBIEN
ES PAMPEANO"

//.-

//6.-

Localidad	Denominación	Gestión	Modalidad
INTENDENTE ALVEAR	Escuela Provincial de Educación Técnica N° 7	Estatal	E.T.P
CEBALLOS	Servicio Educativo CBRI de la Escuela Provincial de Educación Técnica N° 7	Estatal	RURAL
MIGUEL CANÉ	Colegio Secundario "General Martín Miguel de Güemes"	Estatal	COMÚN
QUEMÚ QUEMÚ	Colegio Secundario "María Ofelia Espósito"	Estatal	COMÚN
QUEMÚ QUEMÚ	Instituto "Amadeo Jacques"	Privada	COMÚN
VÉRTIZ	Colegio Secundario "Vértiz"	Estatal	RURAL
SPELUZZI	Colegio Secundario "Speluzzi"	Estatal	RURAL
GENERAL PICO	Escuela Provincial de Educación Técnica N° 3	Estatal	E.T.P.

[Handwritten signatures and initials]

Provincia de La Pampa
Ministerio de Educación

"NO a Portezuelo en
manos de Mendoza"

"EL RIO ATUEL TAMBIEN
ES PAMPEANO"

//.-

COORDINACIÓN ÁREA II ZONA NORTE			
Localidad	Denominación	Gestión	Modalidad
ALTA ITALIA	Instituto "General José de San Martín"	Privada	COMÚN
BERNARDO LARROUDÉ	Colegio Secundario "Bernardo Larroudé"	Estatal	COMÚN
SARAH	Servicio Educativo C.B.R.I del Colegio Secundario Bernardo Larroudé (funciona en Escuela N.º77)	Estatal	RURAL
GENERAL PICO	Colegio Secundario "Santa Inés"	Privada	COMÚN
GENERAL PICO	Colegio Secundario "Don Eduardo de Chapeaurouge"	Estatal	COMÚN
GENERAL PICO	Colegio Secundario "Educadores Pampeanos"	Estatal	COMÚN
METILEO	Servicio Educativo C.B.R.I del Colegio Secundario "Educadores Pampeanos" (funciona en Escuela N.º53)	Estatal	RURAL
GENERAL PICO	Colegio Secundario "Zampieri y Quaglini"	Estatal	COMÚN
GENERAL PICO	Escuela Normal "Provincia de San Luis"	Estatal	COMÚN
GENERAL PICO	Centro Educativo "Los Caldenes"	Privada	COMÚN
GENERAL PICO	Escuela "Nuestra Señora de Luján"	Privada	COMÚN
GENERAL PICO	Instituto "Nuestra Señora"	Privada	COMÚN
GENERAL PICO	Colegio Secundario "Juana Azurduy"	Estatal	COMÚN
GENERAL PICO	Escuela Provincial de Educación Técnica N.º 2	Estatal	E.T.P.
REALICÓ	Colegio Secundario "Witralén"	Estatal	COMÚN
FALUCHO	Servicio Educativo C.B.R.I del Colegio Secundario "Witralén" (funciona en Escuela N.º51)	Estatal	RURAL
REALICÓ	Escuela de Comercio "Realicó"	Estatal	COMÚN

"NO a Portezuelo en
manos de Mendoza"

Provincia de La Pampa
Ministerio de Educación

"EL RIO ATUEL TAMBIEN
ES PAMPEANO"

"NO a Portezuelo en
manos de Mendoza"

8.-

Localidad	Denominación	Gestión	Modalidad
MAISONNAVE	Servicio Educativo CBRI de Escuela de Comercio de Realicó (funciona en Escuela N.º28)	Estatal	RURAL
REALICÓ	Centro de Educación Física (C.E.F.) servicio complementario de la Escuela de Comercio de Realicó	---	---
REALICÓ	Instituto Parroquial "Sagrada Familia"	Privada	COMÚN
REALICÓ	Escuela Provincial de Educación Técnica N.º 6	Estatal	E.T.P.
REALICÓ	Instituto "Fundación Sociedad Rural Argentina"	Privada	E.T.P.

Provincia de La Pampa
Ministerio de Educación

"EL RIO ATUEL TAMBIEN
ES PAMPEANO"

Sede: Eduardo Castex

COORDINACIÓN ÁREA III ZONA NORTE			
Localidad	Denominación	Gestión	Modalidad
ARATA	Colegio Secundario Agropecuario "Arata"	Estatal	COMÚN
CALEUFÚ	Colegio Secundario "Lucio Victorio Mansilla"	Estatal	COMÚN
COLONIA BARÓN	Instituto "José Hernández"	Privada	COMÚN
EDUARDO CASTEX	Colegio Secundario "Juan Humberto Morán"	Estatal	COMÚN
CONHELO	Servicio Educativo C.B.R.I. DEL Colegio Secundario "Juan Humberto Morán" (funciona en Escuela N.º79)	Estatal	RURAL
EDUARDO CASTEX	Colegio Secundario "Licenciado Hugo Peinetti"	Estatal	COMÚN
MONTE NIEVAS	Servicio Educativo C.B.R.I. en colegio Secundario "Lic. Hugo Peinetti" (funciona en Escuela N.º43)	Estatal	RURAL
EDUARDO CASTEX	Escuela Provincial de Educación Técnica N.º10	Estatal	E.T.P.
EDUARDO CASTEX	Colegio Secundario "Manuel Belgrano"	Estatal	COMÚN
EMBAJADOR MARTINI	Colegio Secundario "Santa Teresita"	Estatal	COMÚN
INGENIERO LUIGGI	Colegio Secundario "Héroes de la Patria"	Estatal	COMÚN
INGENIERO LUIGGI	Escuela Provincial de Comercio "Mariano Moreno"	Estatal	COMÚN
LA MARUJA	Colegio Secundario "Modesto Caretto"	Estatal	COMÚN
PICHI HUINCA	Servicio Educativo C.B.R.I. del Colegio Secundario "Lucio Victorio Mansilla" (funciona en Escuela N.º156)	Estatal	RURAL
PARERA	Colegio Secundario "República del Perú"	Estatal	COMÚN

Provincia de La Pampa
Ministerio de Educación

"NO a Portezuelo en
manos de Mendoza"

"EL RIO ATUEL TAMBIEN
ES PAMPEANO"

//10.-

Localidad	Denominación	Gestión	Modalidad
QUETREQUÉN	Servicio Educativo C.B.R.I. del Colegio Secundario "República del Perú (funciona en Escuela N°42)	Estatad	RURAL
RANCUL	Colegio Secundario "Élida Salas"	Estatad	COMÚN
CHAMAICÓ	Servicio Educativo C.B.R.I. del Colegio secundario "Élida Salas"(funciona en la Escuela N.º116)	Estatad	RURAL
RANCUL	Instituto Agrotécnico "Rancul"	Privado	E.T.P.
TRENEL	Colegio Secundario "Héroes de Malvinas"	Estatad	COMÚN
TRENEL	Instituto "25 de Mayo"	Privada	COMÚN
VILLA MIRASOL	Colegio Secundario "Héroes de Malvinas"	Estatad	COMÚN
MAURICIO MAYER	Servicio Educativo C.B.R.I. del Colegio Secundario "Héroes de Malvinas" (funciona en Escuela N° 103)	Estatad	RURAL

[Handwritten signatures and initials]

Provincia de La Pampa
Ministerio de Educación

"NO a Portezuelo en
manos de Mendoza"

"EL RIO ATUEL TAMBIEN
ES PAMPEANO"

// -

"NO a Portezuelo en
manos de Mendoza"

//11.-

- ZONA SUR

Sede: General Acha

COORDINACIÓN ÁREA I ZONA SUR			
Localidad	Denominación	Gestión	Modalidad
ATALIVA ROCA	Colegio Secundario "Doctor René Gerónimo Favalaro"	Estatal	COMÚN
BERNASCONI	Instituto "Mariano Moreno"	Privada	COMÚN
COLONIA SANTA MARÍA	Colegio Secundario "Sur Pampeano"	Estatal	COMÚN
CUCHILLO-CÓ	Secundario Rural con Itinerancia y Virtualidad de Cuchillo-Có	Estatal	RURAL
GENERAL ACHA	Colegio Secundario "Mariano Acha"	Estatal	COMÚN
GENERAL ACHA	Colegio Secundario "Valle Argentino"	Estatal	COMÚN
GENERAL ACHA	Centro de Educación Física (C.E.F.) servicio complementario del Colegio Secundario "Valle Argentino"	Estatal	---
GENERAL ACHA	Escuela Normal	Estatal	COMÚN
GENERAL ACHA	Escuela Provincial de Educación Técnica N° 4 "Juan Larrús"	Estatal	E.T.P.
GENERAL ACHA	Escuela Técnico Agropecuaria	Estatal	E.T.P.
GENERAL ACHA	Instituto "La Inmaculada"	Privada	COMÚN
GENERAL ACHA	Residencia Estudiantil N° 1	Estatal	---

Provincia de La Pampa
Ministerio de Educación

//..

"EL RIO ATUEL TAMBIEN
ES PAMPEANO"

"NO a Portezuelo en
manos de Mendoza"

"EL RIO ATUEL TAMBIEN
ES PAMPEANO"

Provincia de La Pampa
Ministerio de Educación

//.

//12.-

Localidad	Denominación	Gestión	Modalidad
GENERAL SAN MARTÍN	Instituto "José Manuel Estrada"	Privada	COMÚN
JACINTO ARAUZ	Escuela Provincial de Educación Técnica N° 9 "Josefa Miguel de Tubío"	Estatal	E.T.P.
JACINTO ARAUZ	Instituto "José Ingenieros"	Privada	COMÚN
LA ADELA	Colegio Secundario "La Adela"	Estatal	COMÚN
QUEHUÉ	Colegio Secundario "Quehué"	Estatal	RURAL
QUEHUÉ	Residencia Estudiantil N° 3	Estatal	----

Sede: Colonia 25 de Mayo

COORDINACIÓN ÁREA II ZONA SUR			
Localidad	Denominación	Gestión	Modalidad
ALGARROBO DEL ÁGUILA	Colegio Secundario "Águilas del Oeste"	Estatal	COMÚN
CASA DE PIEDRA	Secundario Rural "Casa de Piedra"	Estatal	RURAL
CHACHARRAMENDI	Secundario Rural "Chacharramendi"	Estatal	RURAL
COLONIA 25 DE MAYO	"Centro Educativo Polivalente"	Estatal	E.T.P. - COMÚN
COLONIA 25 DE MAYO	Colegio Secundario "Maestro Dermidio Cejas"	Estatal	COMÚN
COLONIA CHICA	Servicio Educativo C.B.R.I. del Colegio Secundario "Profesor José Armando Alfageme" (funciona en la Escuela N° 187)	Estatal	RURAL
COLONIA 25 DE MAYO	Colegio Secundario "Profesor José Armando Alfageme"	Estatal	COMÚN
GOBERNADOR DUVAL	Colegio Secundario "Gobernador Duval"	Estatal	COMÚN
LA HUMADA	Colegio Secundario "La Humada"	Estatal	COMÚN
LA REFORMA	Secundario Rural "La Reforma"	Estatal	RURAL
PUELCHES	Secundario Rural "Puelches"	Estatal	RURAL
PUELÉN	Colegio Secundario "Jorge Walter Martínez Almudevar"	Estatal	COMÚN
PUELÉN	Residencia Estudiantil N° 5	Estatal	--
SANTA ISABEL	Colegio Secundario "El Bardino"	Estatal	COMÚN
SANTA ISABEL	Colegio Secundario "Santa Isabel"	Estatal	COMÚN
SANTA ISABEL	Residencia Estudiantil N.º 4	Estatal	--

//.-

"NO a Portezuelo en
manos de Mendoza"Provincia de La Pampa
Ministerio de Educación"EL RIO ATUEL TAMBIEN
ES PAMPEANO"

"NO a Portezuelo en manos de Mendoza"

//14.-

Sede: Macachín

SECRETARÍA TÉCNICA			
Localidad	Denominación	Gestión	Modalidad
ALPACHIRI	Colegio Secundario Agrotécnico "Alpachiri"	Estatal	COMÚN
GENERAL CAMPOS	Colegio Secundario "Crucero General Belgrano"	Estatal	COMÚN
DOBLAS	Instituto "José Manuel Estrada"	Privada	COMÚN
MACACHÍN	Colegio Secundario "20 de Noviembre"	Estatal	COMÚN
MACACHÍN	Escuela Provincial de Educación Técnica N° 5	Estatal	E.T.P.
MACACHÍN	Instituto "Manuel Belgrano"	Privada	COMÚN
MIGUEL RIGLOS	Instituto "General José de San Martín"	Privada	COMÚN
ROLÓN	Colegio Secundario "Ramón Rodil"	Estatal	COMÚN
GUATRACHÉ	Colegio Secundario "Olga Cossettini"	Estatal	COMÚN
GUATRACHÉ	Centro de Educación Física Integral (C.E.F.I.) Servicio Complementario del Colegio Secundario "Olga Cossettini"	Estatal	---
COLONIA SANTA TERESA	Servicio Educativo C.B.R.I. del Colegio Secundario "Olga Cossettini" (funciona en la escuela N.º135)	Estatal	RURAL
GUATRACHÉ	Escuela Agrotécnica Guatraché	Estatal	E.T.P.
GUATRACHÉ	Instituto "Juan Bautista Alberdi"	Privada	COMÚN

Provincia de La Pampa
Ministerio de Educación

Aclaraciones:

- C.B.R.I.: Ciclo Básico Rural con Itinerancia.
- E.T.P.: Educación Técnico Profesional.

ANEXO II A LA RESOLUCIÓN N°

0372

/21.-



Lic. PABLO DANIEL MACCIONE
MINISTRO DE EDUCACION

"EL RIO ATUEL TAMBIEN ES PAMPEANO"